



# Ayuntamiento de Alhama de Murcia

## **FORO PARA EL DESARROLLO SOCIOECONÓMICO Y ESTRATÉGICO TOTANA 2010**

**“Desarrollo Tecnológico en la Ciudad de Alhama de Murcia”.**

**GICO -**

Tecnologías, Hacienda, Industria, Empleo y Desarrollo Local.

Totana martes 18 de mayo  
2010





# PROYECTO DE RED DE INTERCONEXIÓN DE CENTRO MUNICIPALES

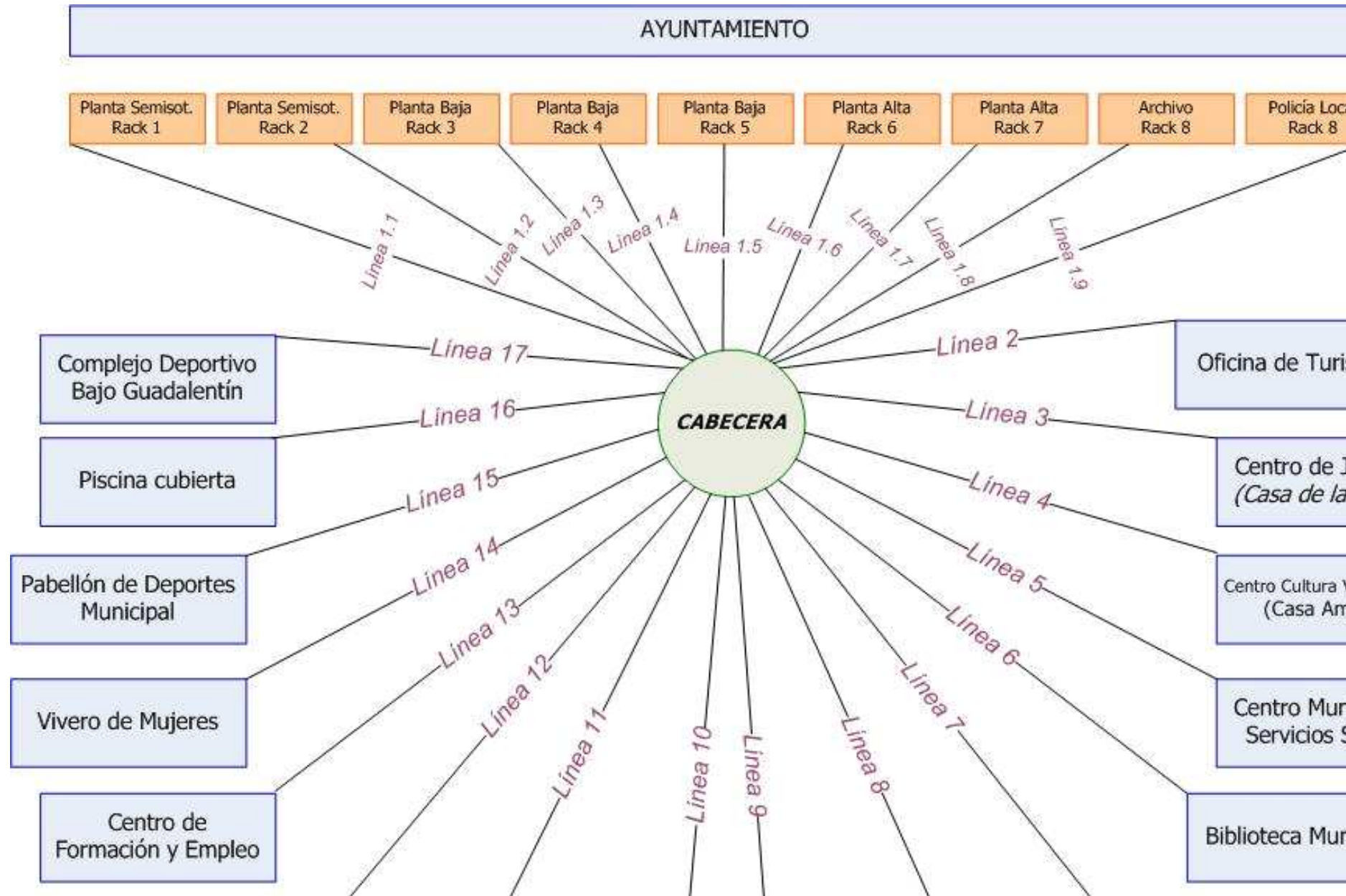

al

simo

Juventud  
(*Cultura*)

V Centenario  
(amarilla)

municipal de  
Sociales

municipal

Museo de las Menas  
(Previsto Construcción)

Almacén Municipal

Cuartel de Policía y  
Protección Civil

Parque Infantil de  
Tráfico

Polideportivo  
"El Praico"

Museo Arqueológico  
Los Baños

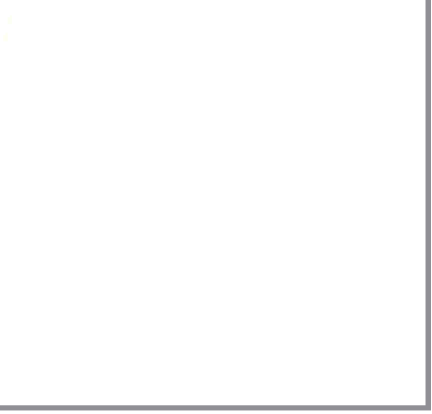





**CENTROS MUNICIPALES**

- 1.- AYUNTAMIENTO
- 2.- OFICINA DE T
- 3.- CENTRO DE J
- 4.- CENTRO CUL
- 5.- CENTRO MUN
- 6.- BIBLIOTECA M
- 7.- MUSEO ARQU
- 8.- POLIDEPORT
- 9.- PARQUE INFA
- 10.- CUARTEL DE
- 11.- ALMACÉN M
- 12.- MUSEO DE L
- 13.- CENTRO DE
- 14.- VIVERO DE E
- 15.- PABELLÓN D
- 16.- PISCINA CUB
- 17.- COMPLEJO I

**CIPALES INTERCONECTADOS**

TO. (CABECERA).  
URISMO.  
UVENTUD (CASA DE LA CULTURA).  
TURAL V CENTENARIO.  
MICIPAL DE SERVICIOS SOCIALES.  
MUNICIPAL.  
EOLÓGICO LOS BAÑOS.  
IVO "EL PRAICO".  
NTIL DE TRÁFICO.  
E POLICÍA Y PROTECCIÓN CIVIL.  
MUNICIPAL.  
LAS MENAS.  
FORMACIÓN Y EMPLEO.  
EMPRESAS PARA MUJERES.  
DE DEPORTES MUNICIPAL.  
BIERTA.  
DEPORTIVO GUADALENTÍN.

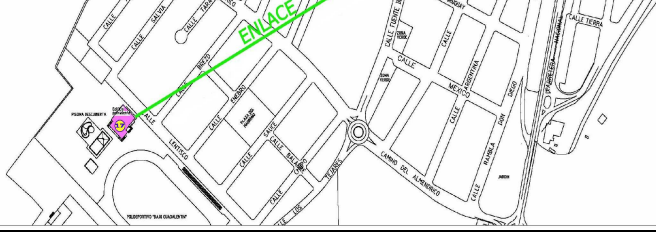

### LEYENDA

- CANALIZACIÓN A REALIZAR POR EL CONTRATISTA.
- CANALIZACIÓN EXISTENTE.
- CANALIZACIÓN A REALIZAR POR EL CONTRATISTA POR PLUVIAL.
- CANALIZACIÓN A REALIZAR POR EL AYUNTAMIENTO.
- RADIO ENLACE.

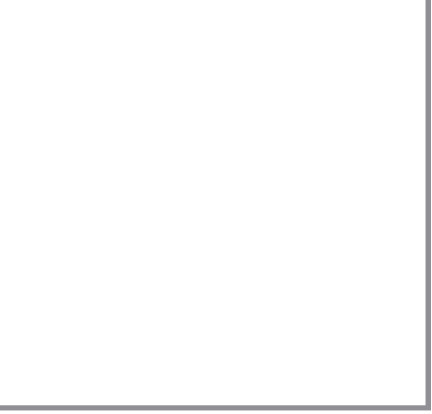



AREA DE ACTUACIÓN 1

SERVICIOS Y APLICACIONES DE ADMINISTRACIÓN ELECTRONICA.

## OTRAS ADMINISTRACIONES

- AGENCIA TRIBUTARÍA.
- CENTRO REGIONAL DE ESTADÍSTICA DE MURCIA.
- INSTITUTO NACIONAL DE ESTADÍSTICA.
- OFICINA CATASTRAL.
- DIRECCIÓN GENERAL DE TRAFICO.
- PLATAFORMA DE PAGOS RED.ES.
- DIRECCIÓN GENERAL DE POLICÍA.
- MINISTERIO DE ADMINISTRACIONES PÚBLICAS.
- FÁBRICA NACIONAL DE MONEDA Y TIMBRE.
- CORREOS, E-NOTIFICACIONES.
- ORGANISMOS DE LA CARM.



## AYUNTAMIENTO ALHAMA DE MURCIA

### GESTIÓN INTERNA

- GESTIÓN DOCUMENTAL.
- GESTIÓN ECONÓMICA.
- GESTION URBANÍSTICA.
- GESTION DE POBLACIÓN.
- GESTION DE LA VÍA PÚBLICA.
- GESTIÓN DE INDICADORES DE CALIDAD.
- E-FACTURA.
- GESTIÓN DE POLICÍA LOCAL

## PORTAL CIUDAD

- CONSULTA DE PRIVADA.
- CERTIFICADOS
- TRAMITACIONE ADMINISTRACIÓ
- NOTIFICACION
- GESTIÓN DE TI

D . José López Núñez

---

## DE LA ANÍA

INFORMACIÓN

TELEMÁTICOS.

ES CON LA

N.

ES.

EMAS DE INTERÉS.

- GESTIÓN DE POLICIA LOCAL.
- GESTIÓN DE SERVICIOS PÚBLICOS.
- GESTIÓN DE CENTROS DE EDUCACIÓN

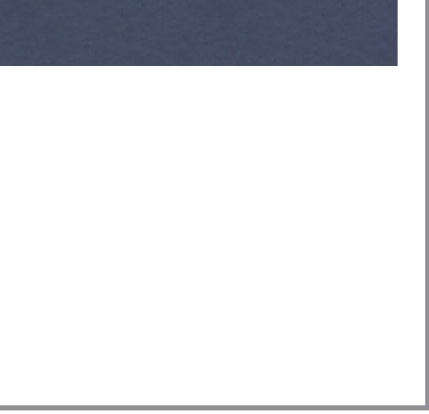





Equipo Responsable del Proyecto

ALCALDÍA

ÁREA DE  
HACIENDA

TÉCNICO  
INTERVENCIÓN

ÁREA DE OBRAS,  
SERVICIOS E  
INFRAESTRUCTURAS

INGENIERO  
INDUSTRIAL

ÁREA DE  
ORDENACIÓN  
TERRITORIAL

INGENIERO  
OBRAS  
PÚBLICAS

ÁREA DE  
DESARROLLO  
LOCAL

AGENTE  
DESARROLLO  
LOCAL

ÁREA DE ATENCIÓN A LA  
CIUDADANIA, SERVICIOS  
GENERALES, RÉGIMEN  
INTERIOR Y PERSONAL

TÉCNICO  
ATENCIÓN  
CIUDADANA

ÁREA DE  
NATURAS  
PROTEGIDAS

DEPARTAMENTO DE  
PROTECCIÓN DEL PATRIMONIO

TÉCNICO  
INFORMÁTICO

TÉCNICO  
INFORMÁTICO

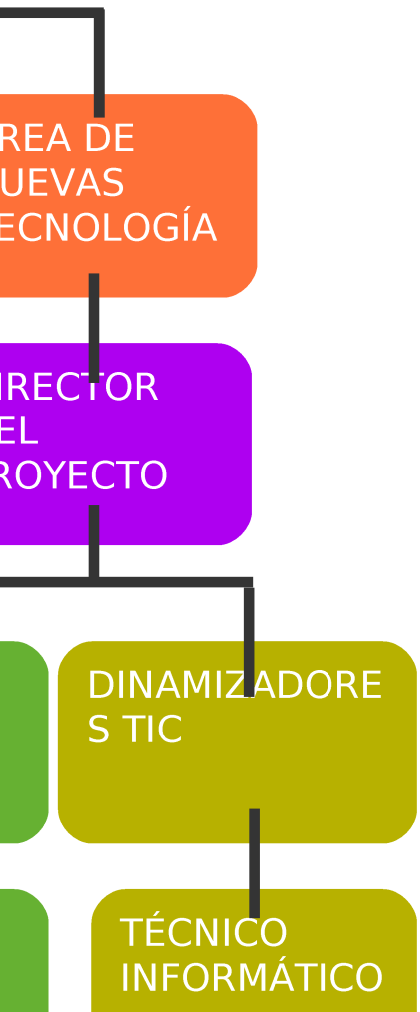



ADMINISTRATIV  
O



Ayuntamiento de Alhama  
de Murcia

“Desarrollo Tecnológico en la Ciudad de Alhama de Murcia” Ponente:

# VIVERO DE EMPRESAS SECTOR PLÁSTICO



D . José López Núñez

---

